



***Presentazione della tariffa 2015
del servizio integrato dei rifiuti
per le utenze non domestiche***

Il territorio del Bacino Sinistra Piave

Al 31 dicembre 2014 la situazione è la seguente :

- n. 41 Comuni hanno affidato la gestione a C.I.T./SAVNO adottando un servizio di raccolta «porta a porta spinto» e applicano la TARI – *Tariffa corrispettiva*;
- n. 2 Comuni (Gorgo al Monticano e Portobuffolè) applicano la TARI – *Tributo* (SAVNO non è in possesso della banca dati) -> *dal 2015 dovranno passare alla TARI – Tariffa corrispettiva*;
- n. 1 Comune (Oderzo) applica la TARI con un servizio di raccolta «porta a porta soft» (solo secco non riciclabile e umido) con cassonetti stradali per la raccolta differenziata.

La TARIFFA UNICA è stata parametrata sulla base dei dati del primo gruppo e viene applicata a tutti i Comuni con il medesimo servizio di raccolta (resta pertanto escluso in prima applicazione il Comune di Oderzo).





Obiettivi da conseguire

Gli obiettivi a cui mira la TARIFFA UNICA sono:

- ✓ **omogeneità delle tariffe applicate** nei Comuni appartenenti al Bacino Sinistra Piave superando la frammentazione attuale allo scopo di **una gestione unitaria del ciclo dei rifiuti urbani**;
- ✓ rimodulazione della modalità di tariffazione stabilendo a priori una tariffa di consuntivo allo scopo di **dare certezza del dovuto all'utenza**;
- ✓ definizione di un **nuovo modello di tariffazione per le utenze non domestiche** in funzione della tipologia e volumetria dei contenitori consegnati limitando l'influenza della superficie.





“SERVIZIO STANDARD”

Raccolta

Frequenza

Secco non riciclabile

Quindicinale

Umido

Bisettimanale

Carta

Quindicinale

Plastica / Lattine

Quindicinale

Vetro

Mensile

(n.d.r.: sono fatte salve le modalità particolari di raccolta per situazioni specifiche, quali, ad esempio , la raccolta del vetro in campane stradali a Conegliano e Vittorio Veneto, ...)



II PIANO FINANZIARIO UNICO 2015

L'ammontare complessivo del Piano Finanziario Unico 2015 è dato dalla **somma dei preventivi 2015 del costo del servizio dei n. 41 Comuni** integrati dalle seguenti voci:

- Conguaglio 2014: differenza costi per quantità e servizi a consuntivo 2014;
- Contributo MIUR 2014: somma determinata ed erogata dal Ministero dell'Istruzione a copertura del costo della tariffa rifiuti delle scuole statali (posto in detrazione);
- Accantonamento perdite su crediti: determinato nel 3% del totale piano finanziario dell'anno precedente;
- "Bonus SAVNO" bilancio 2013: restante quota del 50% (recupero di efficienza) per i Comuni a standard CIT/SAVNO già dal 01.01.2013;
- Costi di funzionamento Consiglio di Bacino ex L.R. 52/2012: quota stimata per l'anno 2015;
- Costi in service Comuni: quota stimata per l'anno 2015 (sulla base 2014);
- Altri costi particolari: costi specifici di alcuni Comuni (esempio quota ammortamento nuovo card) -> v. *tariffa aggiuntiva comunale*.



Dal PIANO FINANZIARIO alla TARIFFA UNICA 2015:

ANNO 2015

Comuni: SAVNO

(escluso Oderzo)

ANNO 2015

26.692.338,36

recupero efficienza (2014) - 800.000,00

TOTALE IMPONIBILE A P.F. 25.892.338,36

TOTALE PIANO FINANZIARIO

deduzione "bonus 2014"

	%	TOTALE
Tariffa Fissa	68,99%	18.414.093,94
recupero efficienza (2014)	-	800.000,00 -
		17.614.093,94
Tariffa Variabile	31,01%	8.278.244,42
		25.892.338,36

Ripartizione tra parte fissa e variabile in relazione alle voci del Piano Finanziario (D.P.R. 158/99)

Dal PIANO FINANZIARIO alla TARIFFA UNICA 2015:

Ripartizione tra utenze domestiche e non domestic della parte fissa, in base alla media ponderata della ripartizione per ciascun Comune nel PF 2015

	%	TOTALE	UT. DOM. 65%	UT. NON DOM. 35%
Tariffa Fissa	68,99%	18.414.093,94	11.969.161,06	6.444.932,88
recupero efficienza (2014)	-	800.000,00 -	800.000,00	
		17.614.093,94	11.169.161,06	6.444.932,88

Ripartizione tra utenze domestiche e non domestic della parte variabile, in base al numero effettivo di svuotamenti rilevato nell'anno 2014

Tariffa Variabile	31,01%	8.278.244,42	53% 4.420.716,48	47% 3.857.527,94
--------------------------	--------	--------------	---------------------	---------------------



Dal PIANO FINANZIARIO alla TARIFFA UNICA 2015:

	ANNO 2015	Comuni: SAVNO (escluso Oderzo)		
recupero efficienza (2014)	26.692.338,36			
	- 800.000,00			
TOTALE IMPONIBILE A P.F.	25.892.338,36			
	%	TOTALE	UT. DOM.	UT. NON DOM.
Tariffa Fissa	68,99%	18.414.093,94	65% 11.969.161,06	35% 6.444.932,88
recupero efficienza (2014)	-	800.000,00 -	800.000,00	
		17.614.093,94	11.169.161,06	6.444.932,88
Tariffa Variabile	31,01%	8.278.244,42	53% 4.420.716,48	47% 3.857.527,94
		25.892.338,36	15.589.877,54	10.302.460,82
			60%	40%



Dal PIANO FINANZIARIO alla TARIFFA UNICA 2015:

Totale tariffa provenie dalle utenze domestic <i>(col netto del recupero)</i>		

Il calcolo della TARIFFA UNICA 2015

UTENZE DOMESTICHE (U.D.) -> famiglie

- **PARTE FISSA:** importo definito per il 50% in funzione dell'utenza attivata e per il restante 50% commisurato al numero dei componenti il nucleo familiare.
- **PARTE VARIABILE:** importo commisurato in base al numero degli svuotamenti del bidone del secco n.r. (con applicazione di un numero di svuotamenti minimi fissati dal Regolamento Tariffario in funzione dei componenti il nucleo familiare)

RIDUZIONI:

- 30% della fissa per stagionalità (2° case);
- 30% della variabile per compostaggio;
- 100% della variabile per abitazioni a disposizione di residenti senza bidone.



TARIFFA AGGIUNTIVA COMUNALE: per determinati Comuni in considerazione della quantità dei servizi specifici erogati agli stessi. Tale tariffa aggiuntiva viene applicata per utenza nella quota fissa.

Il calcolo della TARIFFA UNICA 2015

UTENZE NON DOMESTICHE (U.N.D.) -> attività produttive, commerciali e di servizi

Si propone un cambio nella metodologia di determinazione della Tariffa, superando la classificazione delle utenze in base alla categoria merceologica, legandola alla componente dimensionale e di servizio in base ai contenitori consegnati.

- **PARTE FISSA:** importo dato dalla sommatoria di:
 - **COMPONENTE DIMENSIONALE:** le utenze non domestiche vengono classificate in base alla superficie catastale (senza esenzioni e/o riduzioni per tipologia di rifiuti prodotti) in 5 categorie:

Categoria	
1 < 100 mq	
2 da >100 a 250 mq	
3 da >250 a 750 mq	
4 da >750 a 2.000 mq	
5 >2.000 mq	

- **COMPONENTE DI SERVIZIO:** viene determinato un costo annuo parametrato al volume e tipologia di rifiuto moltiplicato per il numero di contenitori consegnati all'utenza (viene individuata una dotazione minima obbligatoria -> n.1 bidone da 120 lt per il secco n.r.)



Il calcolo della TARIFFA UNICA 2015

UTENZE NON DOMESTICHE (U.N.D.) -> *attività produttive, commerciali e di servizi*

PARTE VARIABILE: importo determinato in parte in base al volume dei contenitori del secco e degli svuotamenti dello stesso effettuati; in parte in base al numero e volume dei contenitori della raccolta differenziata (umido, carta, plastica/lattine e vetro) consegnati tenuto conto della frequenza standard di raccolta (bisettimanale umido, quindicinale per carta e plastica/ lattine, mensile per vetro)

RIDUZIONI:

- 50% degli svuotamenti del rifiuto secco non riciclabile per le scuole non statali

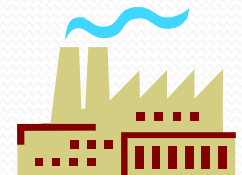

Le attività che praticano il compostaggio o conferiscono rifiuti assimilabili ad altri soggetti, non richiedendo gli appositi contenitori (in quanto non usufruiscono del servizio pubblico), avranno una tariffa corrispettiva parametrata alle effettive tipologie e quantità di rifiuto conferite (senza bisogno di calcolare riduzioni specifiche).

Attività da intraprendere (luglio 2015):

Per l'applicazione della TARIFFA UNICA 2015 si rende necessaria una modifica di classificazione per le **utenze non domestiche** che comporterà un'attività di revisione della banca dati da effettuarsi nei prossimi mesi prima dell'emissione della fatturazione di consuntivo 2015 (gli acconti vengono emessi in base alle tariffe applicate nei singoli Comuni per il 2014).

La revisione della banca dati delle **utenze non domestiche** riguarderà:

- il **riesame della superficie catastale** in quanto alcune tipologie di utenze possono avere delle aree esentate (esempio: area ove si producono rifiuti speciali non assimilati);
- la **verifica dei contenitori in dotazione all'utenza**, in special modo per quanto riguarda quelli dell'umido distribuiti dai Comuni nel 2003/2004 per un aggiornamento completo.

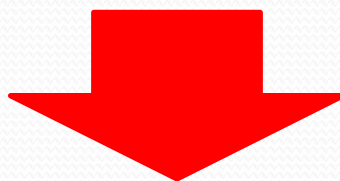
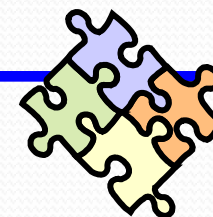

SAV.NO ha inviato ad agosto 2015 un questionario alle utenze non domestiche.

Ad oggi su 14.000 questionari inviati, hanno risposto 6.850 utenti.

La situazione a dicembre 2015

Categoria	
1 < 100 mq	
2 da >100 a 250 mq	
3 da >250 a 750 mq	
4 da >750 a 2.000 mq	
5 >2.000 mq	

Previsione luglio 2015

Categoria	Unità
< 100 mq	6.283
da >100 a 250 mq	3.639
da >250 a 750 mq	2.464
da > 750 a 2.000 mq	1.042
> 2.000 mq	559
TOTALE UTENZE	13.987

Situazione dicembre 2015

Confronto andamento scagioni di superficie (luglio 2015 - dicembre 2015)

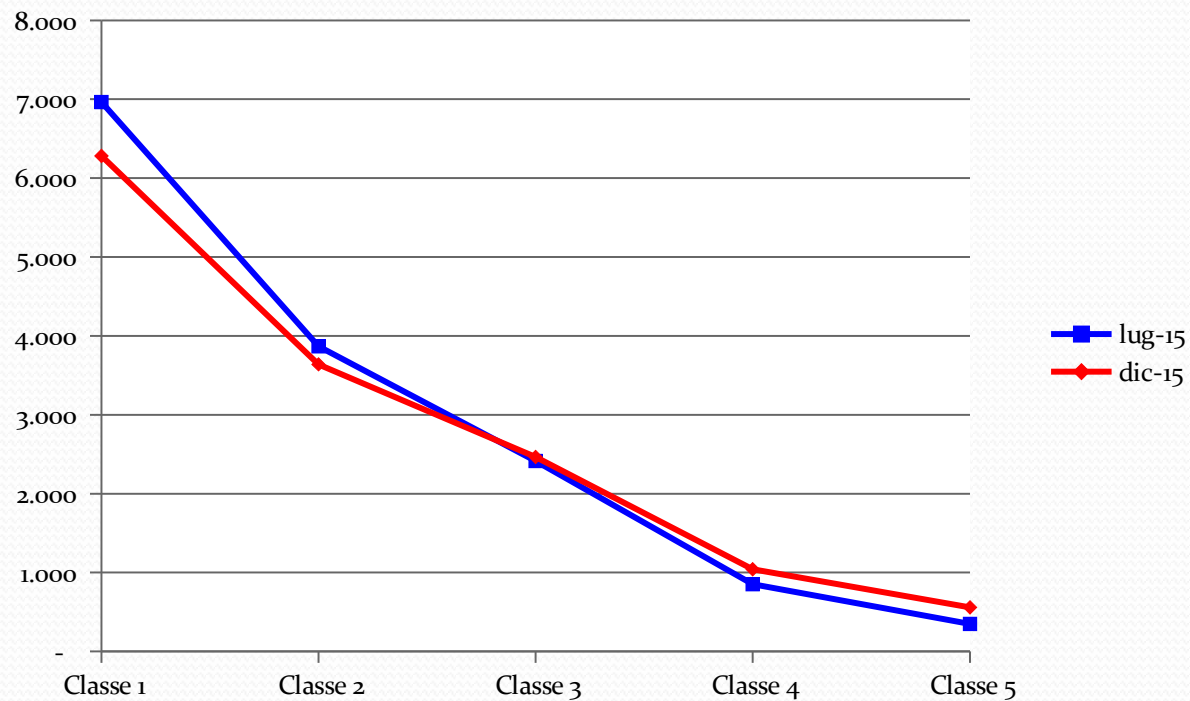

La situazione a dicembre 2015

Contenitori e volumetrie consegnate:

Sono stati verificati i contenitori consegnati alle utenze non domestiche;

Sono stati altresì censiti i **contenitori dell'umido da 21/25 litri** consegnati alle utenze non domestiche.



La situazione a dicembre 2015

A seguito dell'aggiornamento della banca dati il gettito derivante dalle utenze non domestiche, applicando le tariffe approvate nell'Assemblea del 15.07.2015 era pari a:

€ 12.065.252



L'introito complessivo presunto era pari a € 12.065.252; superiore di oltre il **17%** rispetto al gettito di € 10.302.467 previsto a luglio 2015.

INCASSO TOTALE DA UTENZE NON DOMESTICHE

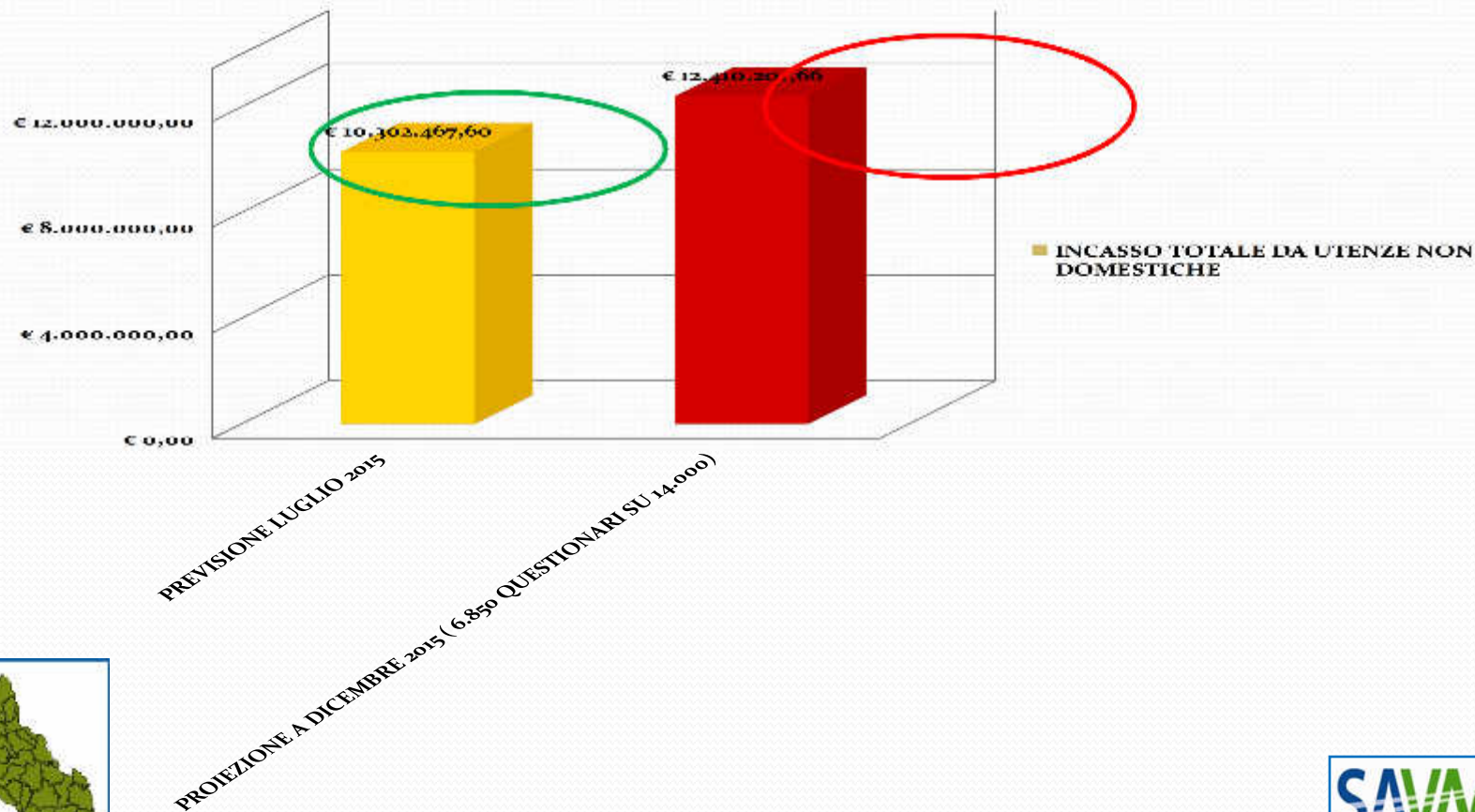

Con nota del 17 dicembre 2015 il gestore SAVNO, comunicando le risultanze di cui sopra, propone la RIDETERMINAZIONE delle tariffe per le utenze non domestiche:

Vista la difficile congiuntura economica che il Paese in generale ed anche il nostro territorio sta vivendo, si ravvisa la possibilità e l'opportunità, di diminuire il gettito preventivato per il 2015 derivante dalla fatturazione del servizio integrato dei rifiuti alle utenze non domestiche, e quindi di rideterminare per l'anno 2015 le tariffe delle utenze non domestiche prevedendo una rimodulazione delle classi di superfici, tenuto conto anche delle maggiori criticità evidenziate dalle Associazioni di Categoria negli incontri effettuati nell'ultimo periodo.

Si propone, pertanto, di procedere con gli atti di competenza per la rideterminazione delle tariffe delle utenze non domestiche per l'anno 2015 come da prospetto di cui all'Allegato B della presente relazione.

L'occasione è gradita per porgere cordiali saluti.

Sav.no S.r.l.
Il Presidente
Giacomo De Luca

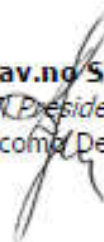

Sede: Via Maggior Piovesana, 158/b - 31015 Conegliano (TV)
Tel. 0438.415524 / 410392 - Fax 0438.426682 - E-mail: savno@savno.it
P.IVA 03670260268 - C.F. e R.I. 03288870276
Cap.Soc. € 540.000,00 Lv. - REA:TV - 288691



Si è quindi ravvisata, in accordo con il gestore SAVNO, la necessità di ridefinire le tariffe per le utenze non domestiche con le seguenti modalità:

- 1) **RIMODULAZIONE DELLE CLASSI DI SUPERFICIE**, con adozione di sottoclassi secondo un criterio di maggiore proporzionalità
- 2) **INTRODUZIONE DELLA TARIFFA PER IL RIFIUTO UMIDO**
(bidoncini da 21/25 litri)
- 3) GENERALE **DIMINUZIONE DELLE TARIFFE** SIA SULLA QUOTA FISSA CHE SULLA QUOTA VARIABILE DEI RIFIUTI





QUOTA COMPONENTE DIMENSIONALE:

	Categoria	Unità	TFd base (€/utenza)	TFd
1A	fino a 50 mq	2.846	40,00	113.840,00
1B	da >50 a 100 mq	3.437	80,00	274.960,00
2A	da >100 a 250 mq	3.639	144,00	524.016,00
3A	da >250 a 750 mq	2.464	208,00	512.512,00
4A	da > 750 a 1.300 mq	680	400,00	272.000,00
4B	da > 1.300 mq a 2.000 mq	362	800,00	289.600,00
5A	da > 2.000 mq a 5.000 mq	388	1.440,00	558.720,00
5B	> 5.000 mq	171	3.200,00	547.200,00
		13.987		3.092.848,00

Introduzione di sottocategorie nelle classi di superficie



QUOTA FISSA COMPONENTE DI SERVIZIO:

	Tipo Contenito	Unità	TFd base (€/anno)	TFd SECCO
SECCO N.R.	fino 60 lt	67	38,50	2.579,50
	70/80 lt	386	49,00	18.914,00
	120 lt	7.387	70,00	517.090,00
	240 lt	2.010	126,00	253.260,00
	360 lt	11	182,00	2.002,00
	660/770 lt	89	315,00	28.035,00
	1.000/1.100	1.668	350,00	583.800,00
	11.618		1.405.680,50	



QUOTA FISSA COMPONENTE DI SERVIZIO:

UMIDO

	Unità	TFd base (€/anno)	TFd UMIDO
21/25 lt	2.220	34,10	75.702,00
120 lt	737	136,50	100.600,50
240 lt	838	245,70	205.896,60
660 lt	6	477,80	2.866,80
1.100 lt	2	682,50	1.365,00
	3.803		386.430,90



QUOTA FISSA COMPONENTE DI SERVIZIO:

		Unità	TFd base (€/anno)	TFd CARTA
CARTA	50 lt	61	16,90	1.030,90
	120 lt	2.065	33,80	69.797,00
	240 lt	3.485	60,80	211.888,00
	360 lt	3	87,80	263,40
	660 lt	15	118,10	1.771,50
	1.000/1.100	2.171	168,80	366.464,80
		7.800	651.215,60	



QUOTA FISSA COMPONENTE DI SERVIZIO:

		Unità	TFd base (€/anno)	TFd PLAST./LATT.
PLASTICA/LATTINE	120 lt	105	33,80	3.549,00
	240 lt	2.972	60,80	180.697,60
	360 lt	8	87,80	702,40
	660 lt	1	118,10	118,10
	1.000/1.100	1.837	168,80	310.085,60
		4.923		495.152,70

QUOTA FISSA COMPONENTE DI SERVIZIO:

		Unità	TFd base (€/anno)	TFd VETRO
VETRO	120 lt	3.127	37,50	117.262,50
	240 lt	2.137	67,50	144.247,50
	1.100 lt	-	-	-
		5.264		261.510,00



QUOTA VARIABILE COMPONENTE DI SERVIZIO:

	Tipo Contenito	Unità	TVd base (€/litro)	TVd SECCO (€/svuot.)	
SECCO N.R.	fino 60 lt	67	0,09300	5,58	
	70/80 lt	386		6,51	
	120 lt	7.387		11,16	
	240 lt	2.010		22,32	
	360 lt	11		33,48	
	660/770 lt	89		61,38	
	1.000/1.100	1.668		102,30	
		11.618			3.285.969,00



QUOTA VARIABILE COMPONENTE DI SERVIZIO:

	Tipo Contenito	Unità	TVd base (€/litro)	TVd SECCO (€/svuot.)	
SECCO N.R.	fino 60 lt	67	0,09300	5,58	
	70/80 lt	386		6,51	
	120 lt	7.387		11,16	
	240 lt	2.010		22,32	
	360 lt	11		33,48	
	660/770 lt	89		61,38	
	1.000/1.100	1.668		102,30	
		11.618			3.285.969,00



QUOTA VARIABILE COMPONENTE DI SERVIZIO:

		Unità	TVd base (€/anno)	TVd UMIDO	
UMIDO	21/25 lt	2.220	11,40	25.308,00	
	120 lt	737	45,50	33.533,50	
	240 lt	838	81,90	68.632,20	
	660 lt	6	159,20	955,20	
	1.100 lt	2	227,50	455,00	
			3.803		



QUOTA VARIABILE COMPONENTE DI SERVIZIO:

CARTA

	Unità	TVd base (€/anno)	TVd CARTA
50 lt	61	5,60	341,60
120 lt	2.065	11,20	23.128,00
240 lt	3.485	20,20	70.397,00
360 lt	3	29,20	87,60
660 lt	15	39,40	591,00
1.000/1.100	2.171	56,20	122.010,20
	7.800		

216.555,40



QUOTA VARIABILE COMPONENTE DI SERVIZIO:

	Unità	TVd base (€/anno)	TVd PLAST./LATT.	
PLASTICA/LATTINE 120 lt	105	11,20	1.176,00	
240 lt	2.972	20,20	60.034,40	
360 lt	8	29,20	233,60	
660 lt	1	39,40	39,40	
1.000/1.100	1.837	56,20	103.239,40	
	4.923			164.722,80



QUOTA VARIABILE COMPONENTE DI SERVIZIO:

	Unità	TVd base (€/anno)	TVd VETRO	
VETRO	120 lt	3.127	12,50	39.087,50
	240 lt	2.137	22,50	48.082,50
	1.100 lt	-	250,00	-
	5.264			87.170,00



Con al revisione straordinaria di dicembre 2015:

Rimane invariato il costo €/litro per la parte variabile rifiuto secco non riciclabile (=0,093 €/litro)

Diminuiscono i costi per i servizi relativi alla raccolta differenziata (rispetto alle previsioni di luglio 2015):

		Quota fissa + quota variabile luglio 2015	Quota fissa + quota variabile dicembre 2015	Variazione %
UMIDO	21/25 lt	€ -	€ 45,50	
	120 lt	€ 244,00	€ 182,00	-25,41%
	240 lt	€ 460,00	€ 327,60	-28,78%
	660 lt	€ 1.202,00	€ 637,00	-47,00%
	1.100 lt	€ 1.653,33	€ 910,00	-44,96%



TARIFFE PER LE UTENZE NON DOMESTICHE ANNO 2015

CARTA		Quota fissa + quota	Quota fissa + quota	Variazione %
		variabile luglio 2015	variabile dicembre 2015	
	50 lt	€ 28,67	€ 22,50	-21,52%
	120 lt	€ 60,80	€ 45,00	-25,99%
	240 lt	€ 113,60	€ 81,00	-28,70%
	360 lt	€ 166,40	€ 117,00	-29,69%
	660 lt	€ 294,40	€ 157,50	-46,50%
	1.000/1.100 lt	€ 390,67	€ 225,00	-42,41%

PLASTICA/LATTINE		Quota fissa + quota	Quota fissa + quota	Variazione %
		variabile luglio 2015	variabile dicembre 2015	
	120 lt	€ 93,80	€ 45,00	-52,03%
	240 lt	€ 175,60	€ 81,00	-53,87%
	360 lt	€ 257,40	€ 117,00	-54,55%
	660 lt	€ 455,90	€ 157,50	-65,45%
	1.000/1.100 lt	€ 609,83	€ 225,00	-63,10%



		Quota fissa + quota variabile luglio 2015	Quota fissa + quota variabile dicembre 2015	Variazione %
VETRO	120 lt	€ 71,60	€ 50,00	-30,17%
	240 lt	€ 133,20	€ 90,00	-32,43%
	1.100 lt	€ 448,00	€ 250,00	-44,20%

A margine:

... la produzione procapite di rifiuti

e

la raccolta differenziata

... sulla produzione procapite di rifiuti

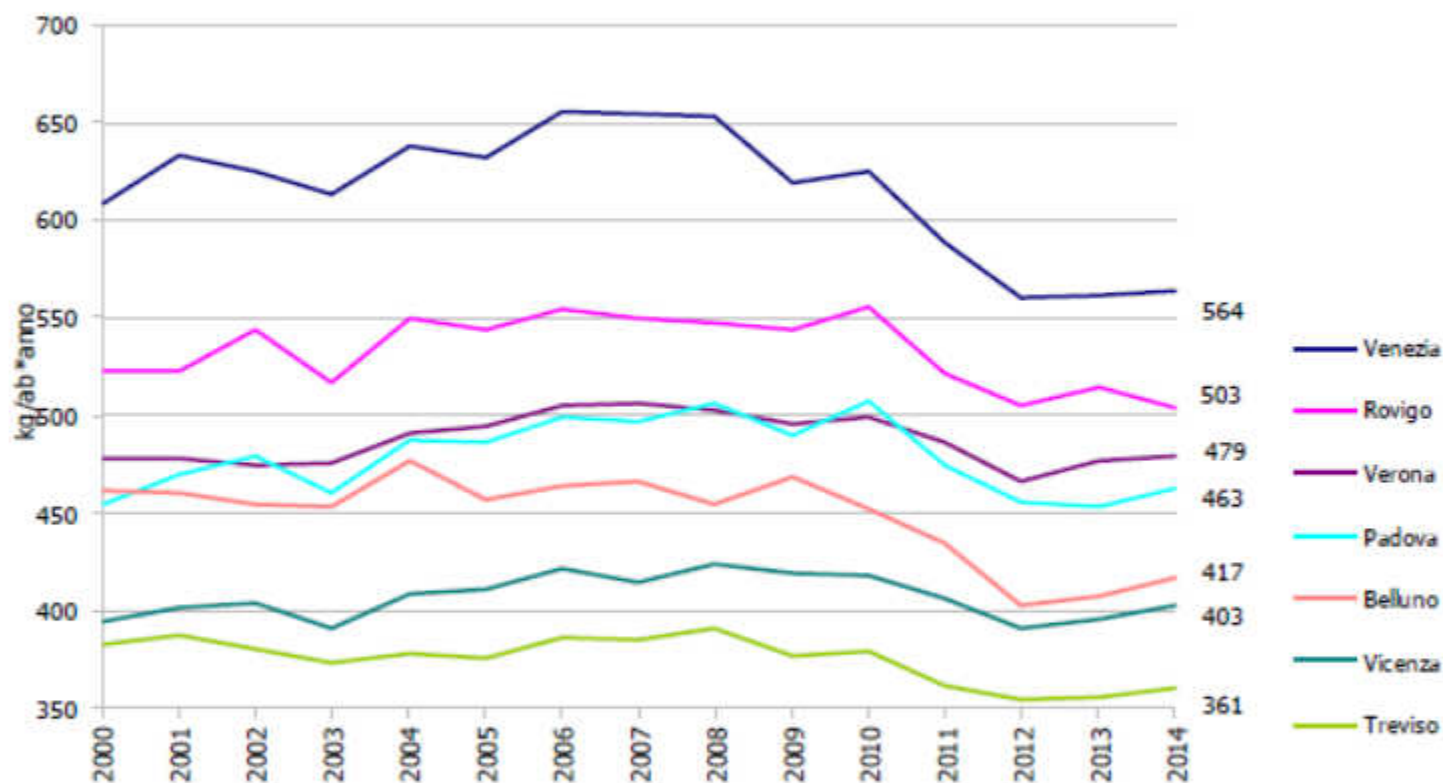

Fig. 1.5 - Andamento provinciale del rifiuto urbano pro capite prodotto per anno - Anni 2000 - 2014 - Fonte: Arpav - Osservatorio Regionale Rifiuti.

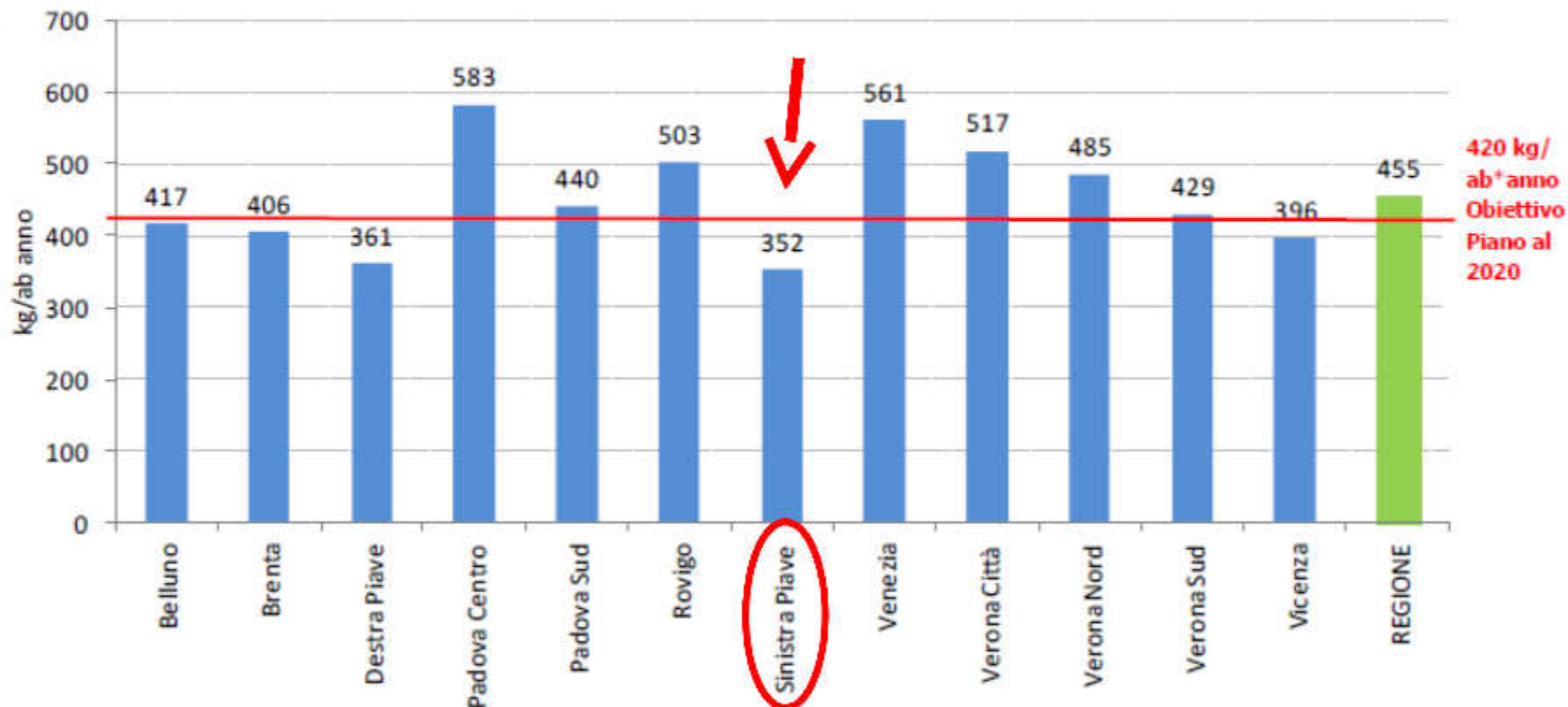

Fig. 1.6 - Rifiuto urbano pro capite prodotto suddiviso per bacino (DGRV n. 288/15) - Anno 2014 - Fonte: Arpav - Osservatorio Regionale Rifiuti.

... a livello
regionale

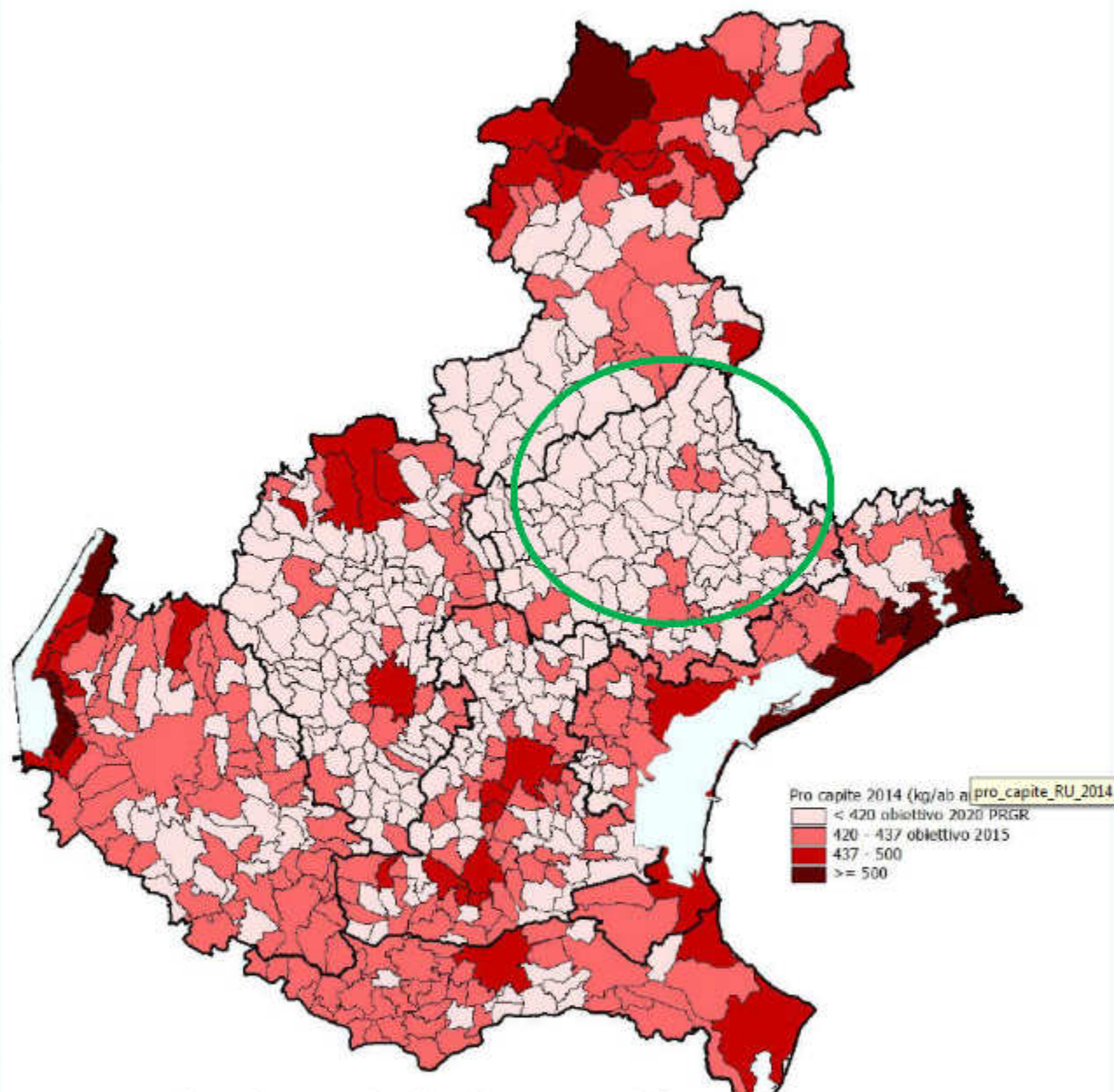
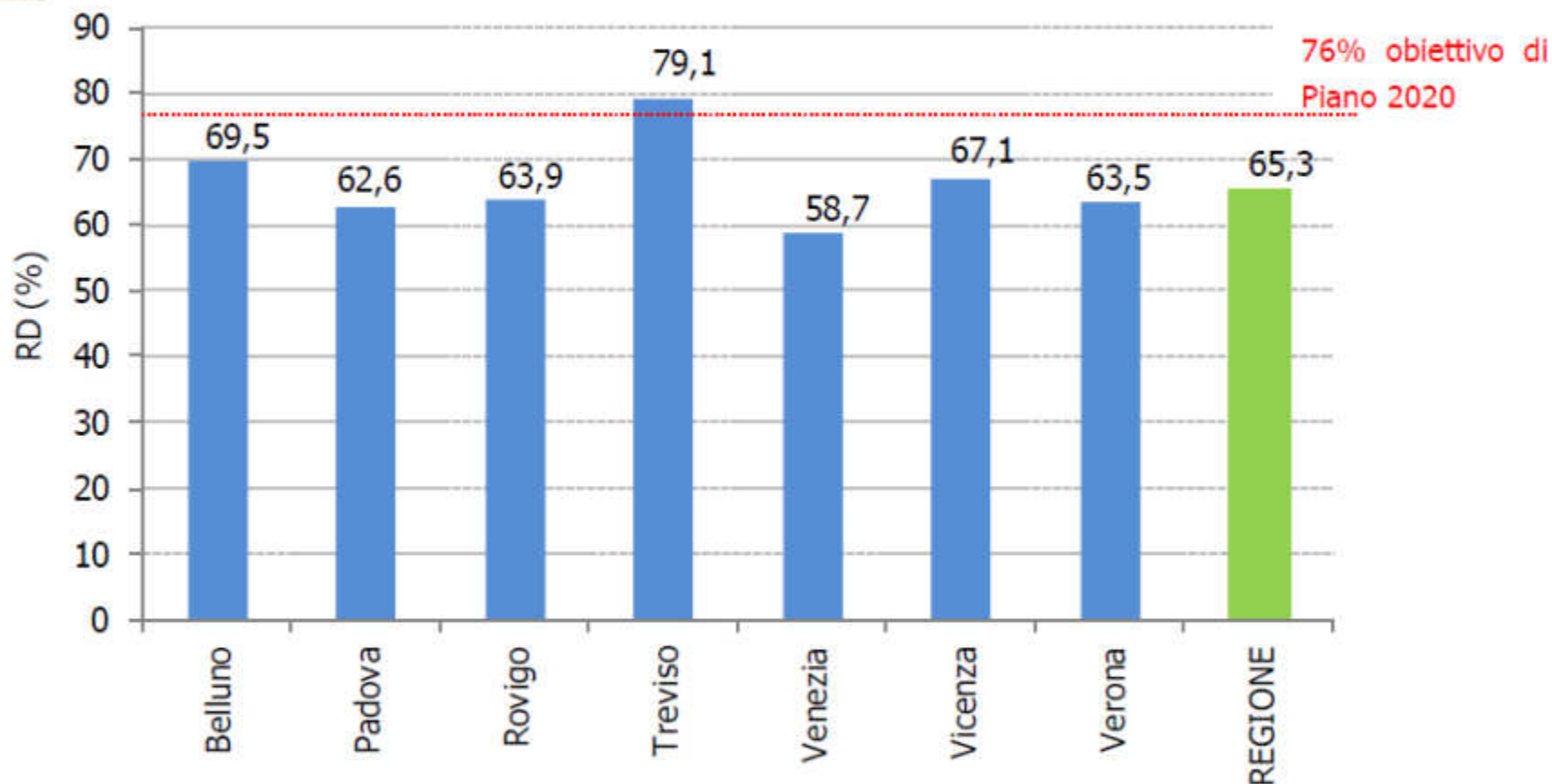

Fig. 1.7 - Distribuzione dei comuni in base alla produzione pro capite di rifiuti - Anno 2014- Fonte: Arpav - Osservatorio Regionale Rifiuti.

... sulla percentuale di raccolta differenziata



- La percentuale di raccolta differenziata (DGRV 288/14) a livello provinciale - Anno 2014- Fonte: Arpav - Osservatorio Regionale Rifiuti.

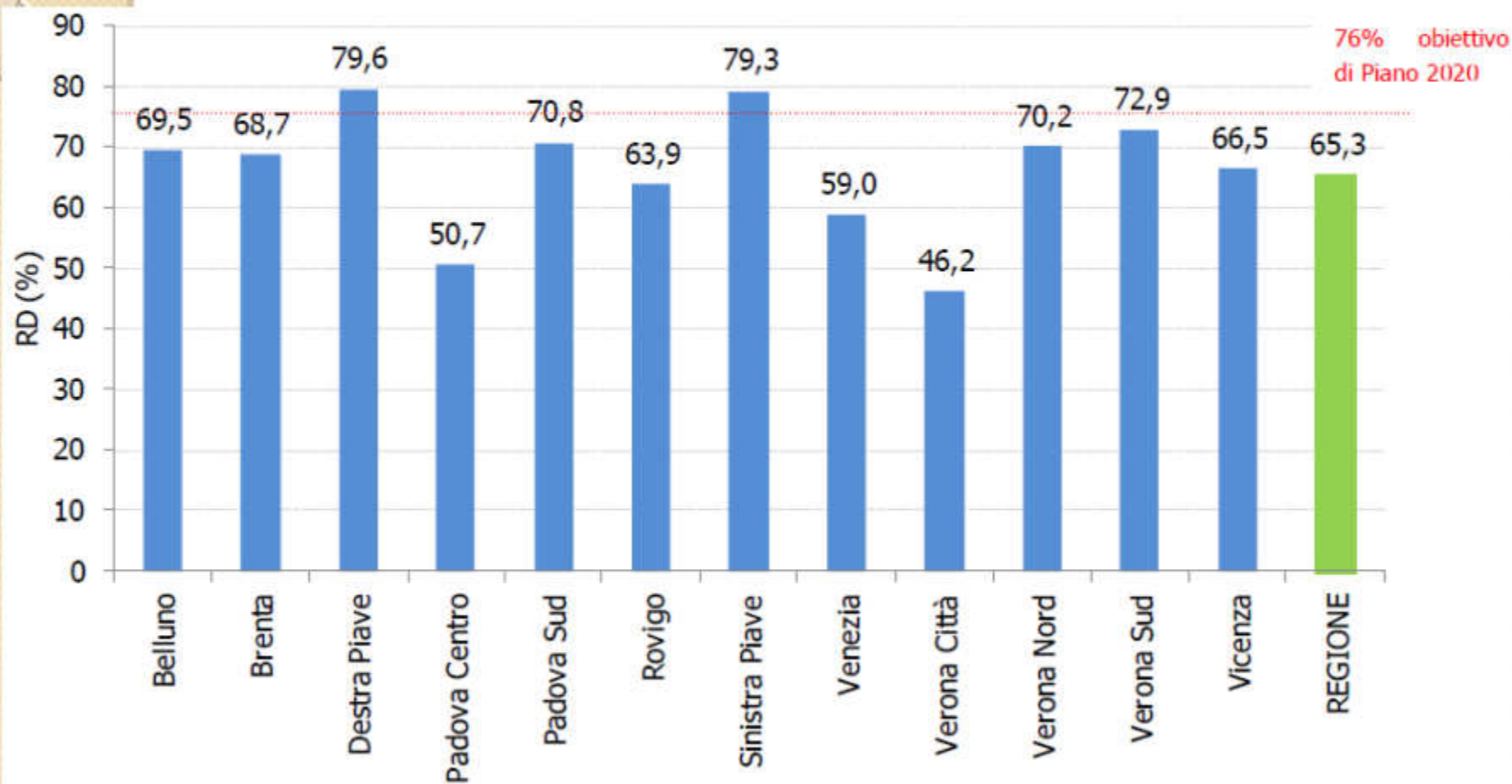

Fig. 2.2 - La percentuale di raccolta differenziata (DGRV 288/14) a livello di bacino - Anno 2014- Fonte: Arpav - Osservatorio Regionale Rifiuti.

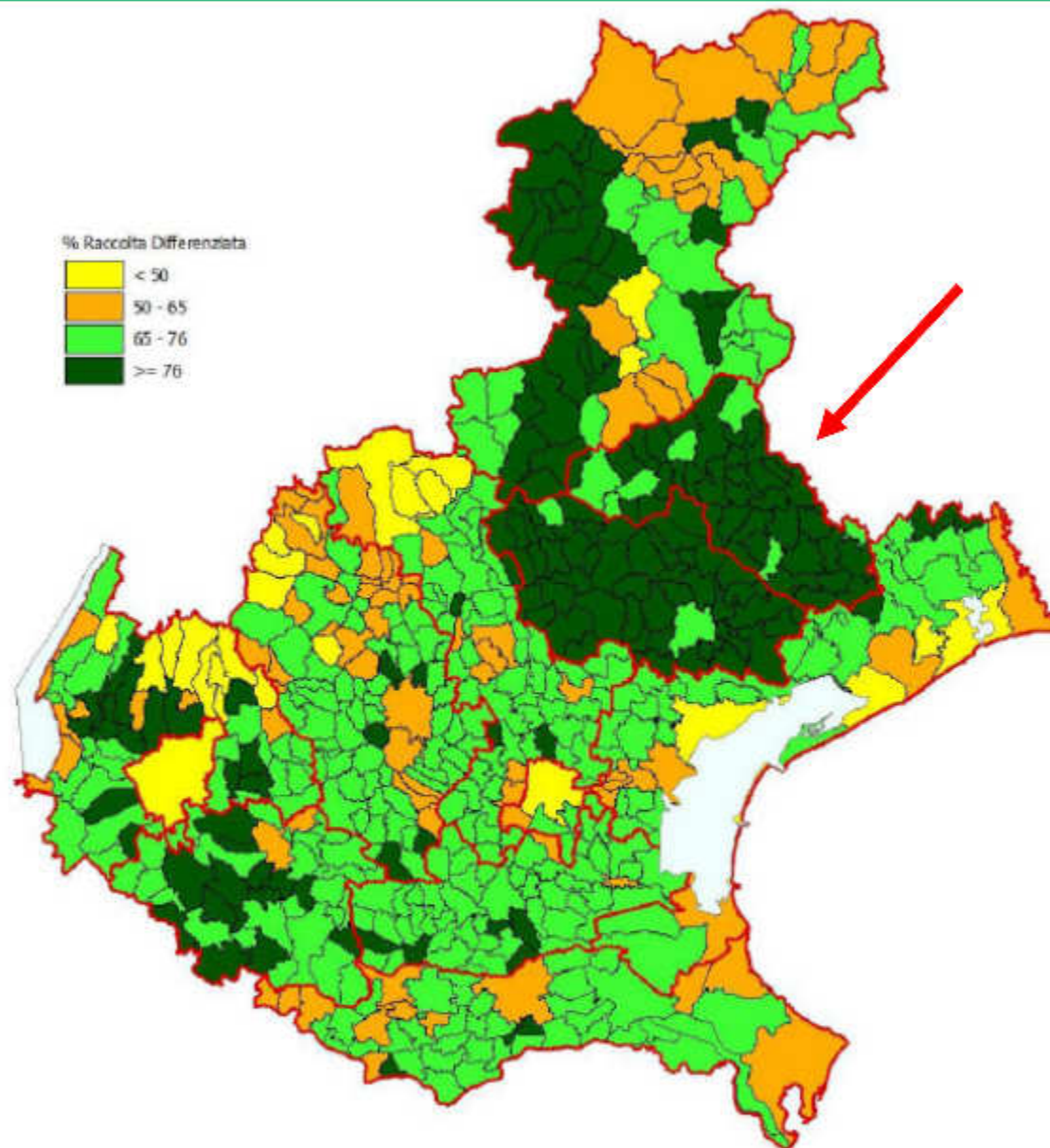
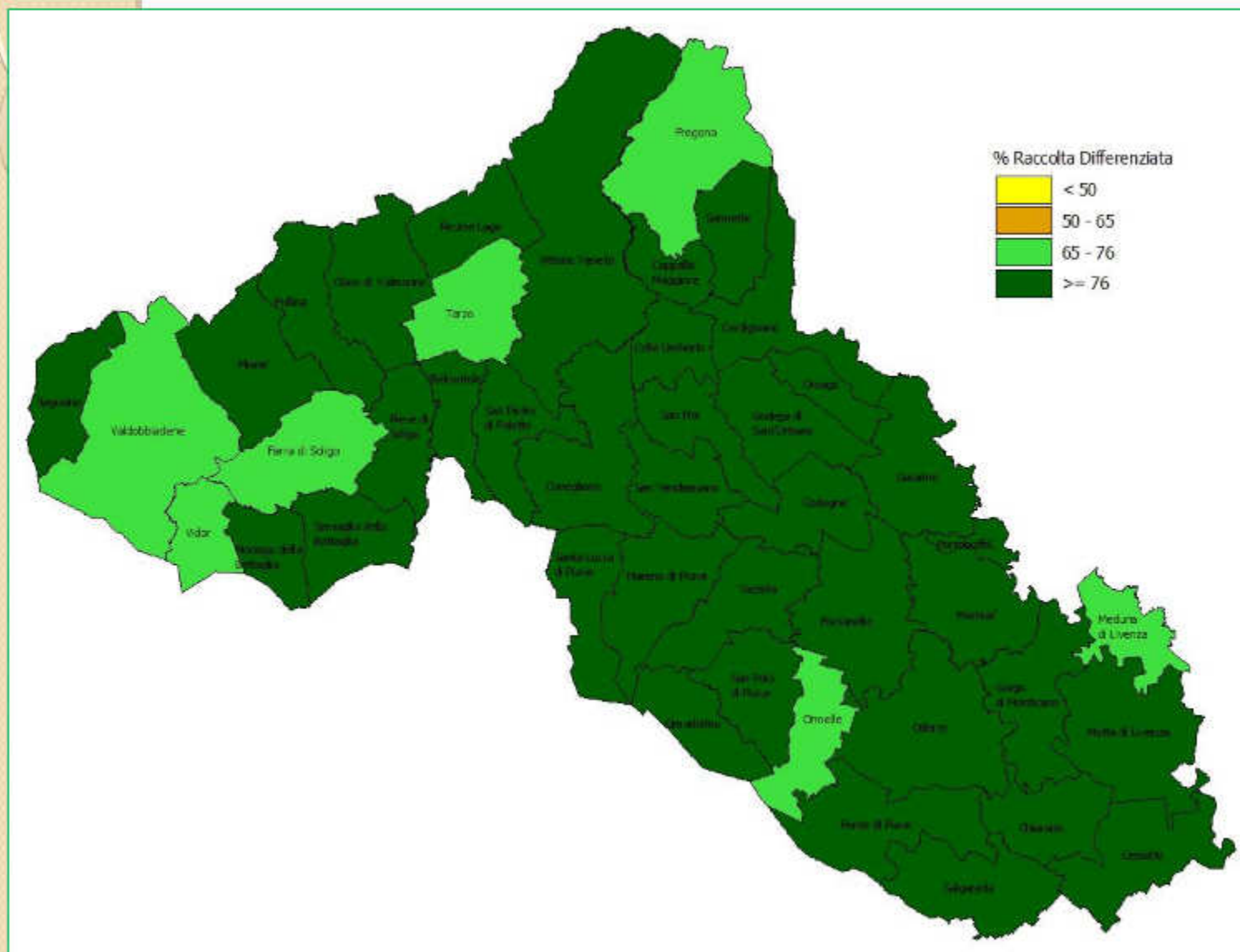

Fig. 2.4 - Distribuzione dei comuni in base agli obiettivi di raccolta differenziata raggiunti - Anno 2014 - Fonte: Arpav - Osservatorio Regionale Rifiuti.



... a livello
di bacino
Sinistra
Piave



... a livello di bacino Sinistra Piave



BACINO SINISTRA PIAVE

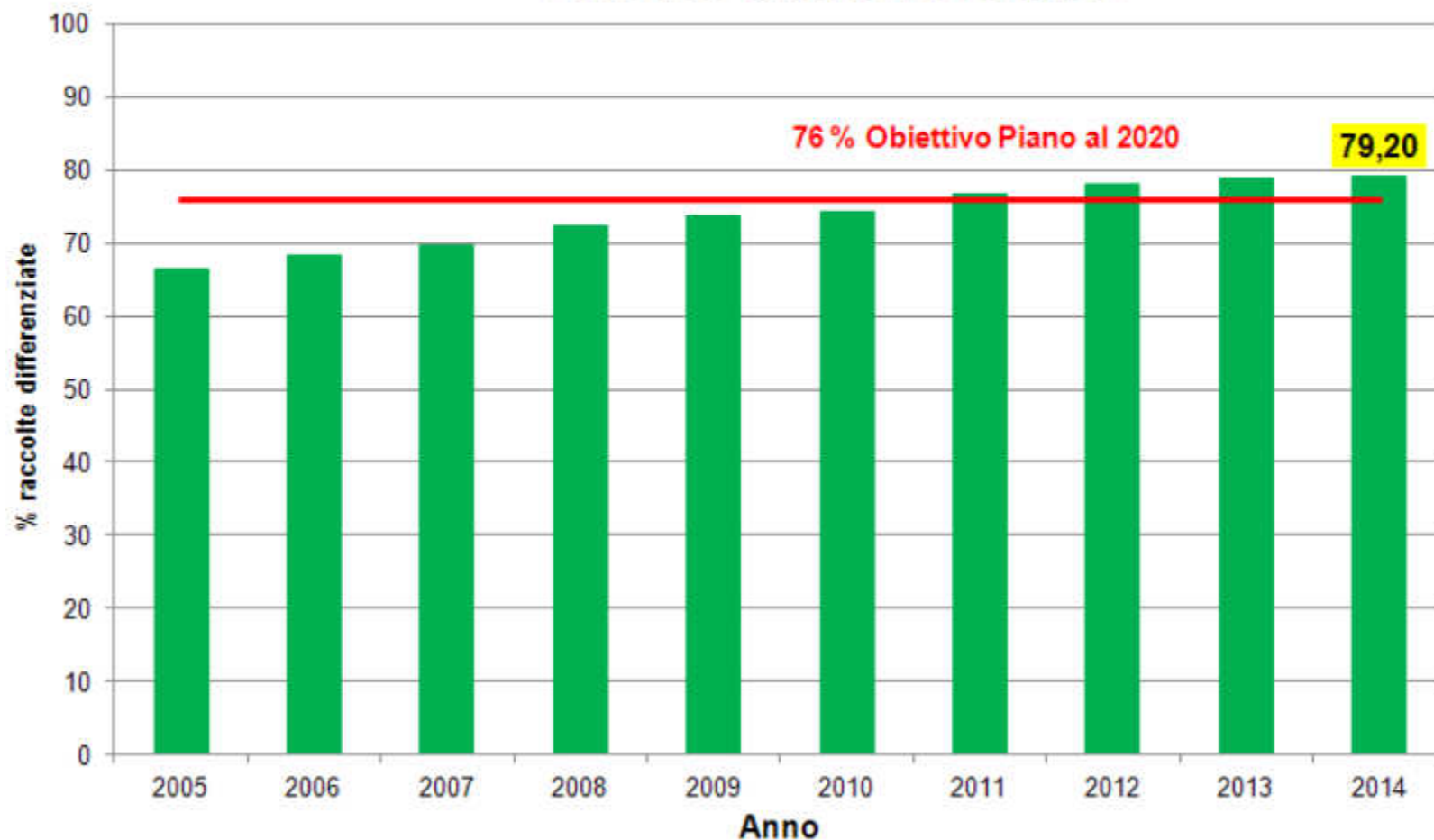

Produzione totale di rifiuto procapite (kg/ab.*2014)

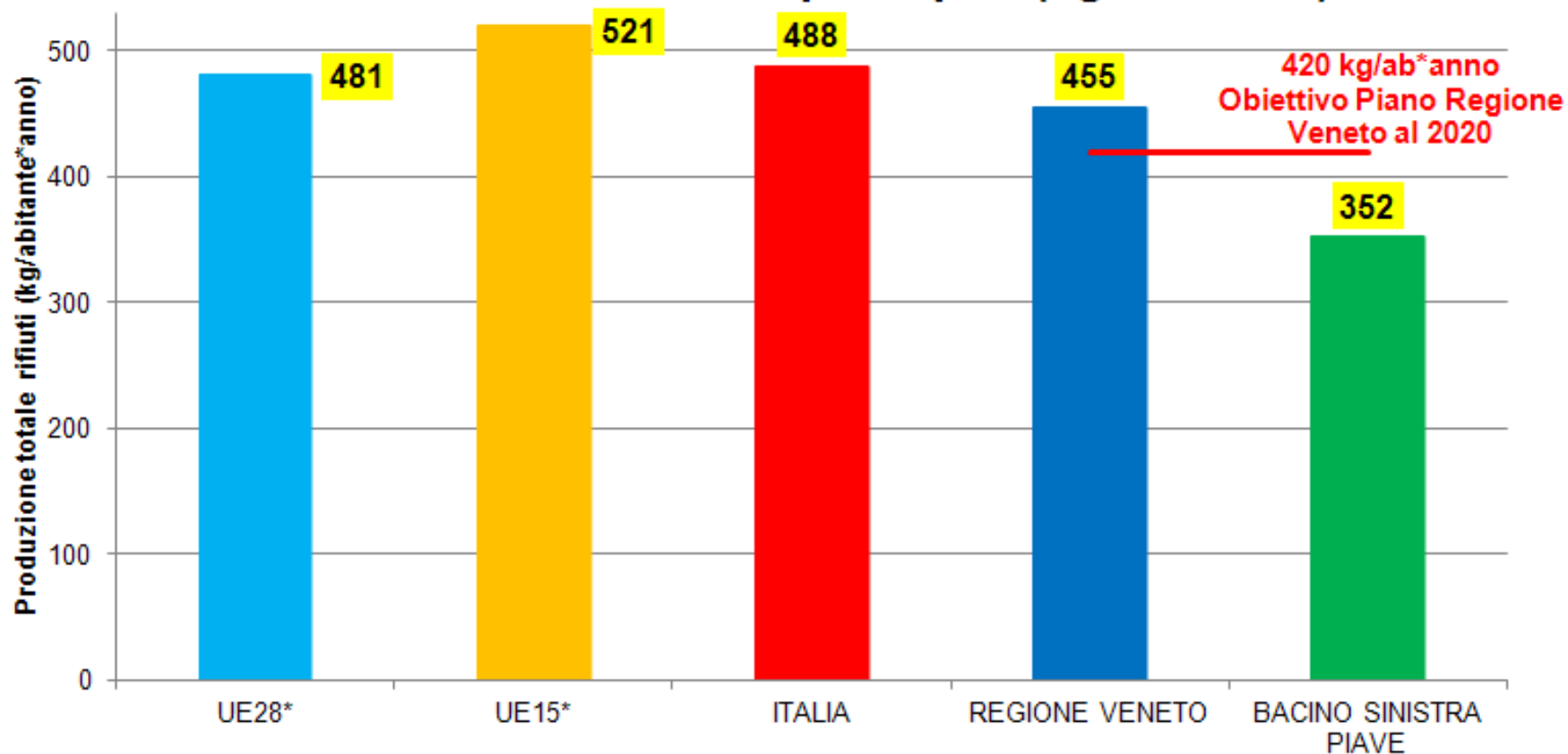

*dati 2013

Percentuale delle raccolte differenziate (% anno 2014)

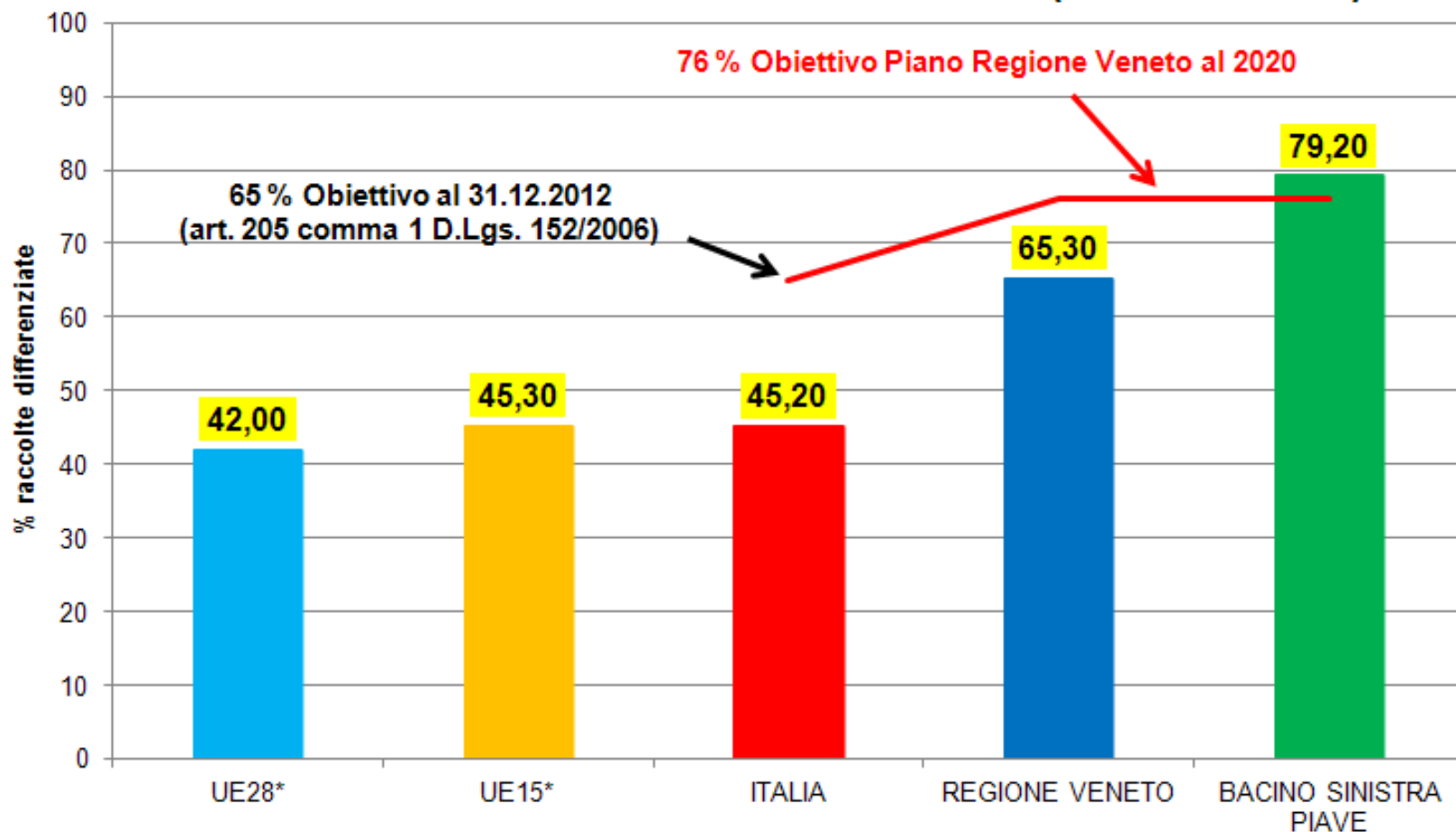

* dati 2013

Ponte di Piave

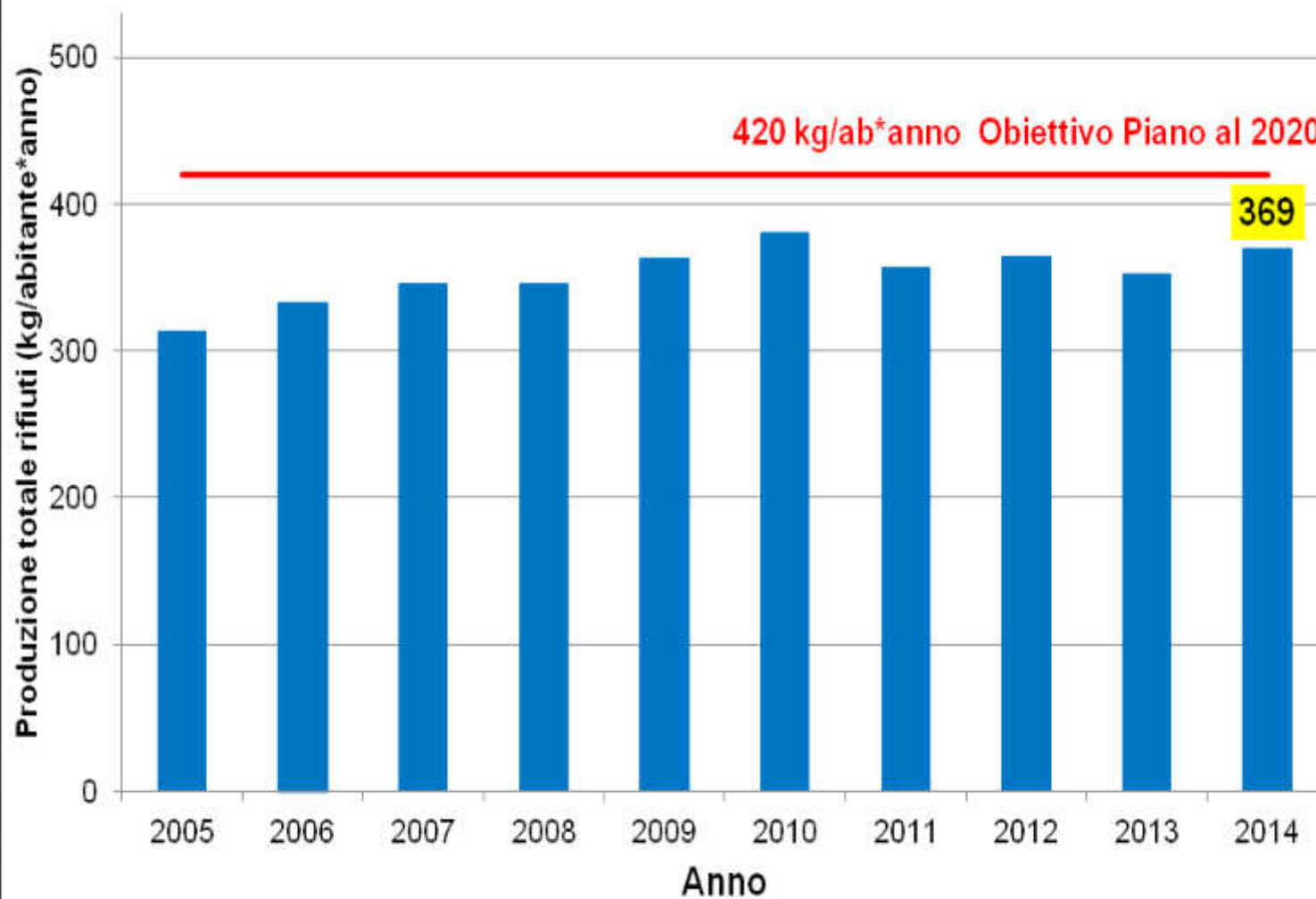

Ponte di Piave

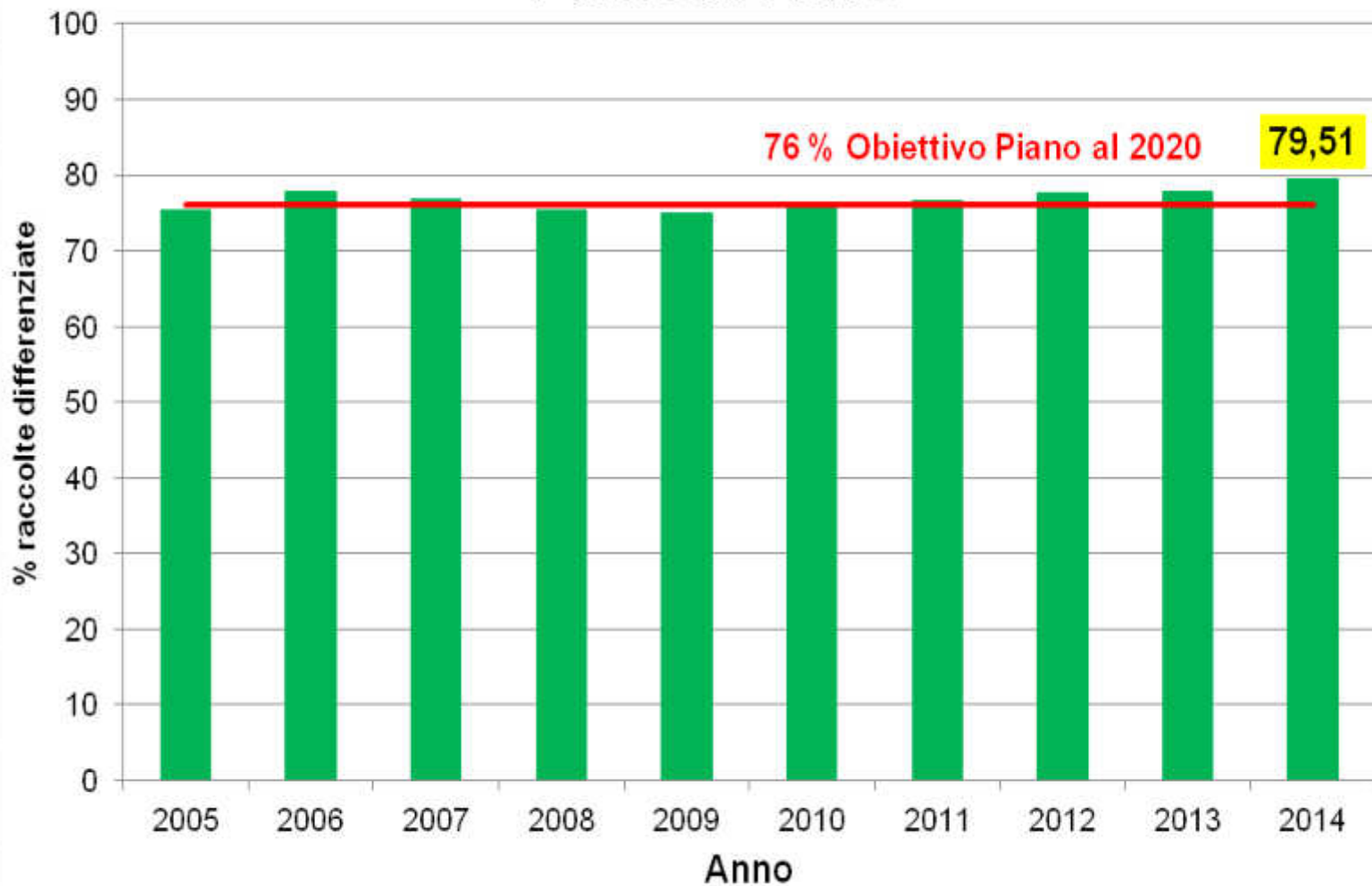

Grazie per l'attenzione!

